

1. 令和2年7月豪雨災害の概要

2) 7月3日～7月4日にかけての人吉球磨の状況

(説明)

この資料は、令和2年7月豪雨を振り返るために、3日から4日の様子をシミュレートしたものです。

人吉球磨を範囲として、時間ごとに雨雲のかかり具合や各地点の雨量や水位等を総合的に見られるようにし、さらに球磨村で起きた事象を時分と共に明示しています。

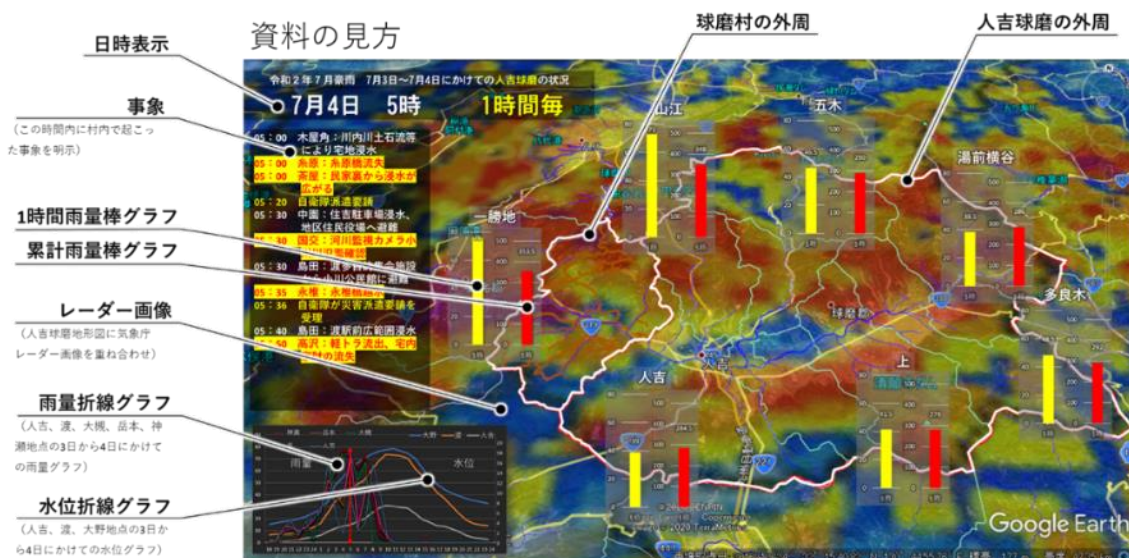



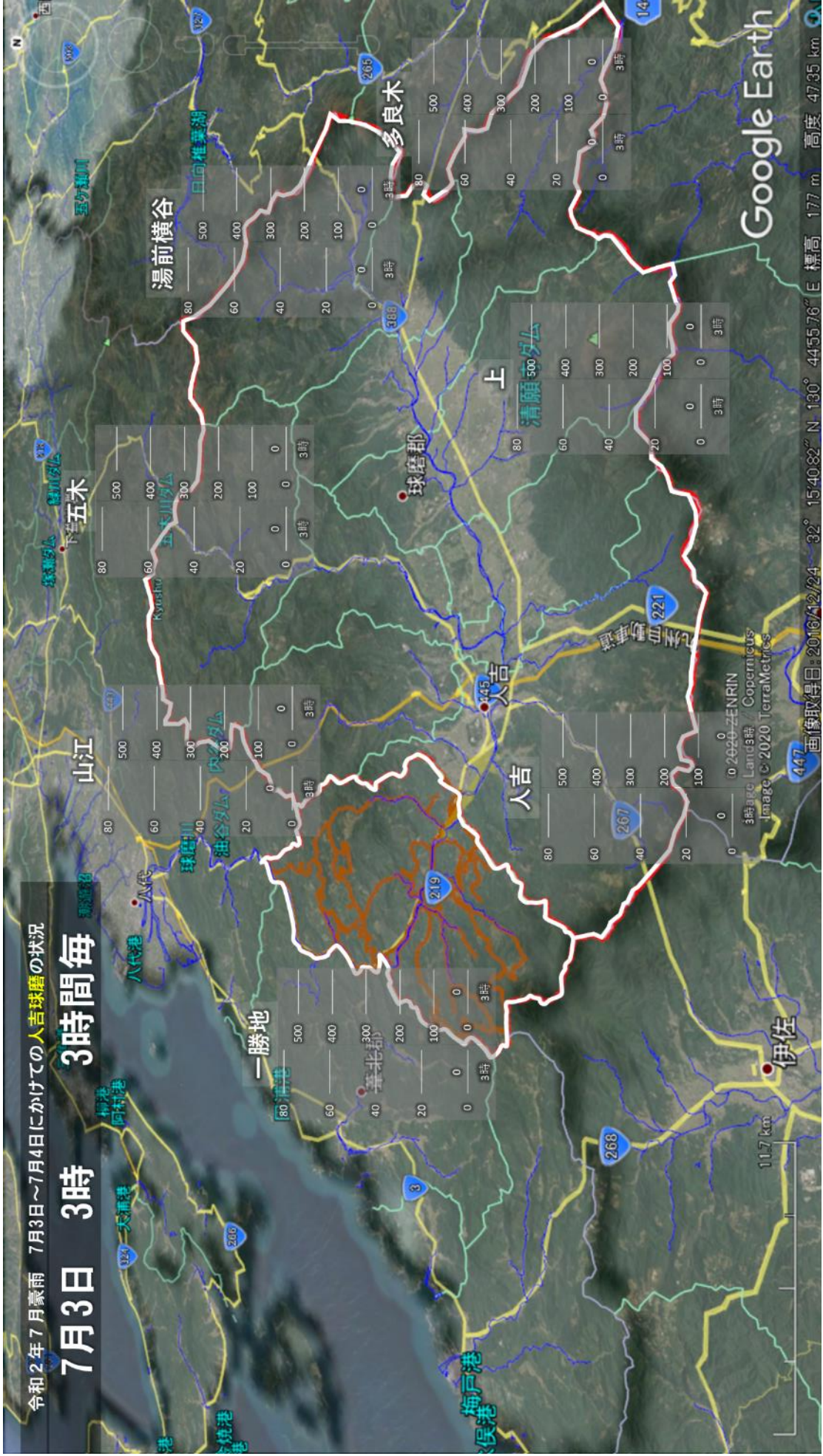

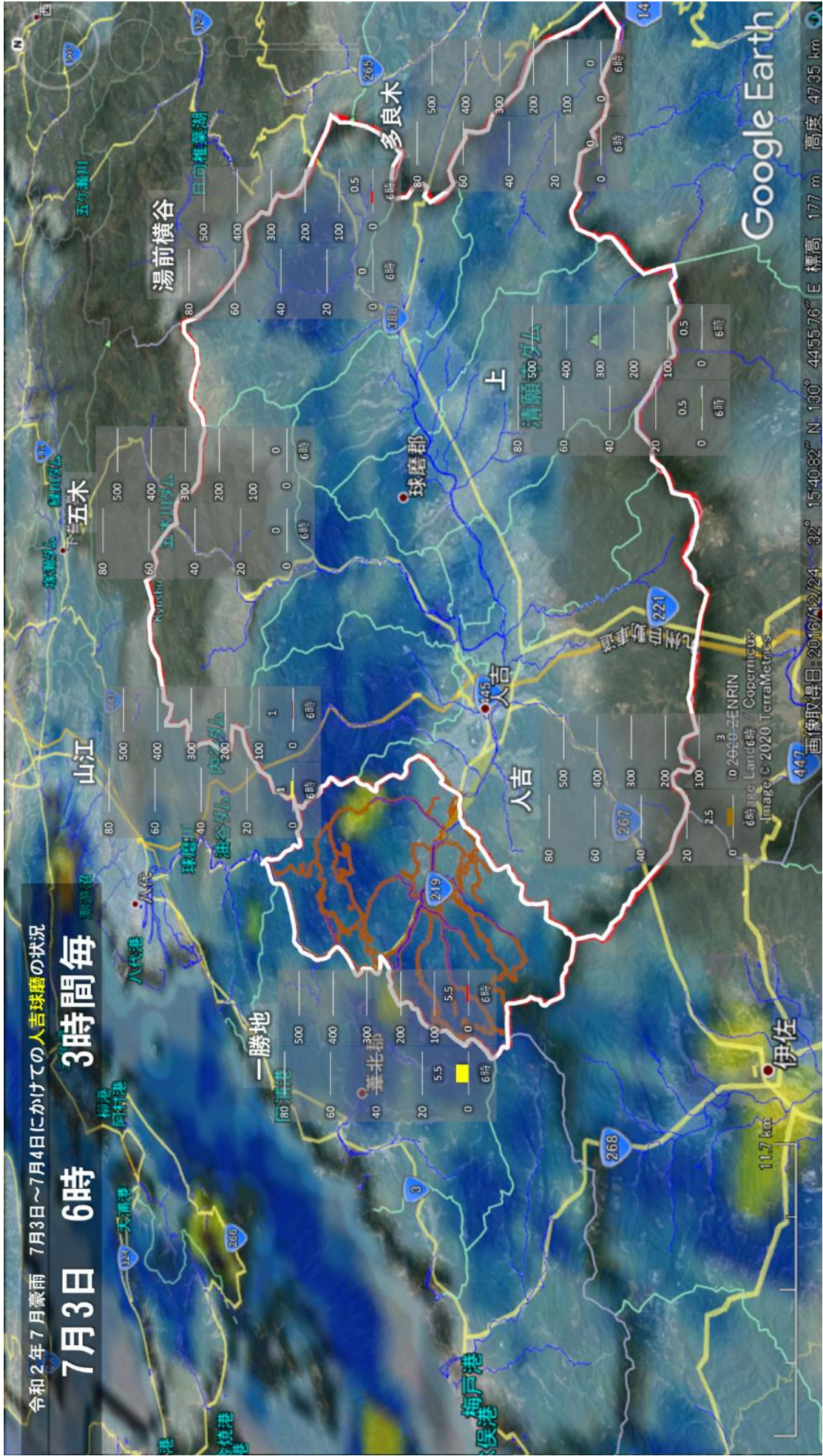



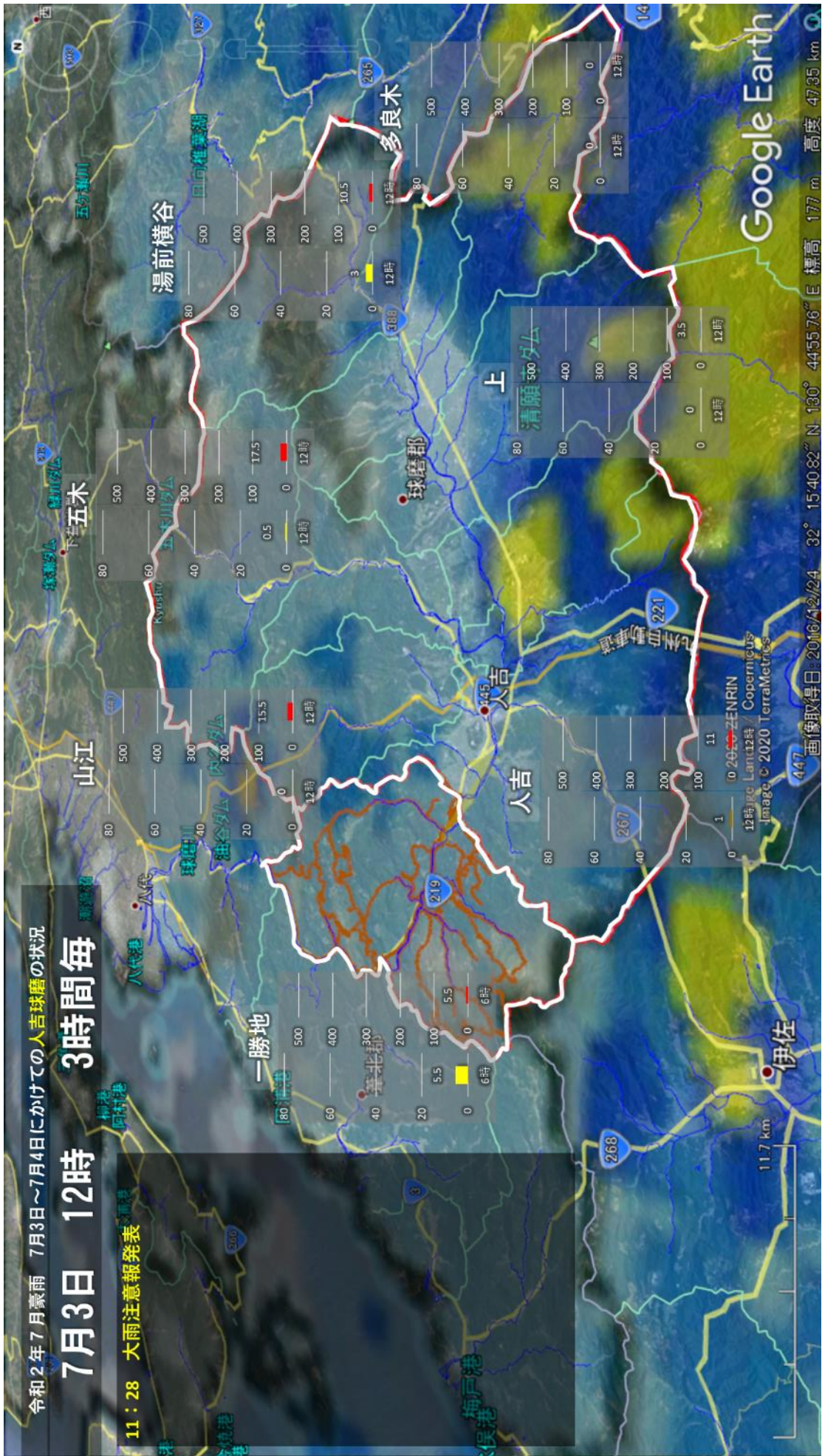

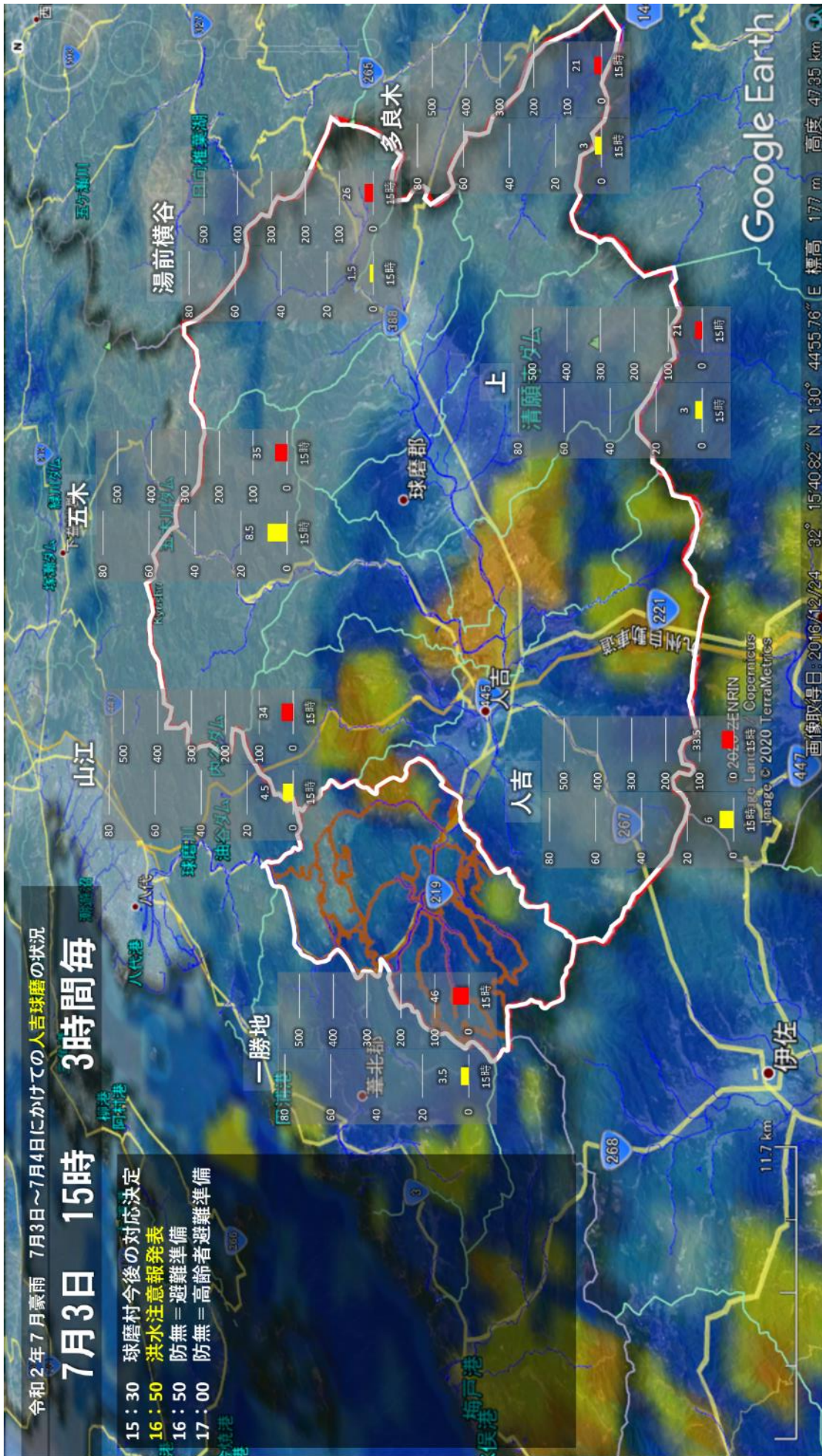

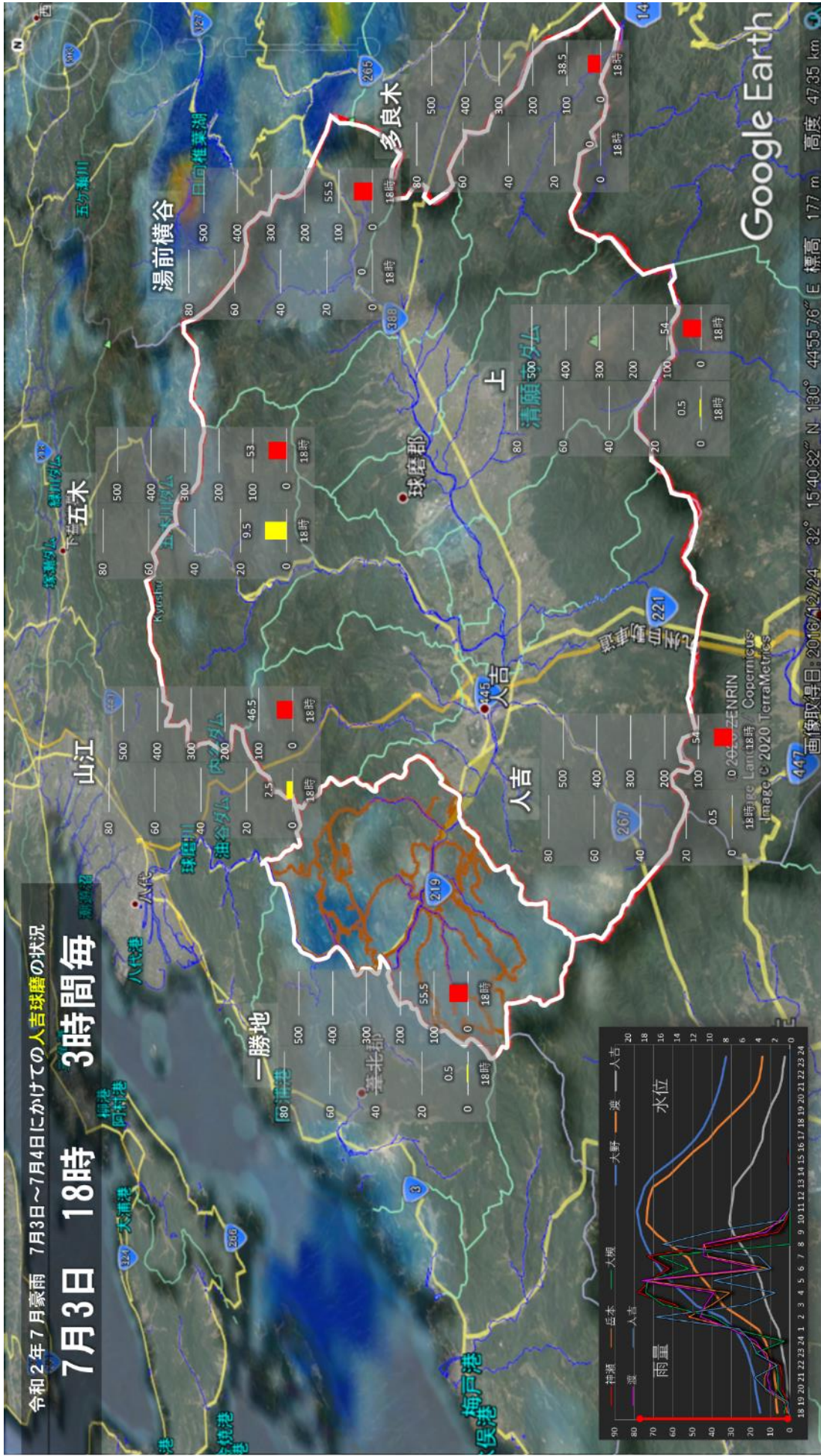

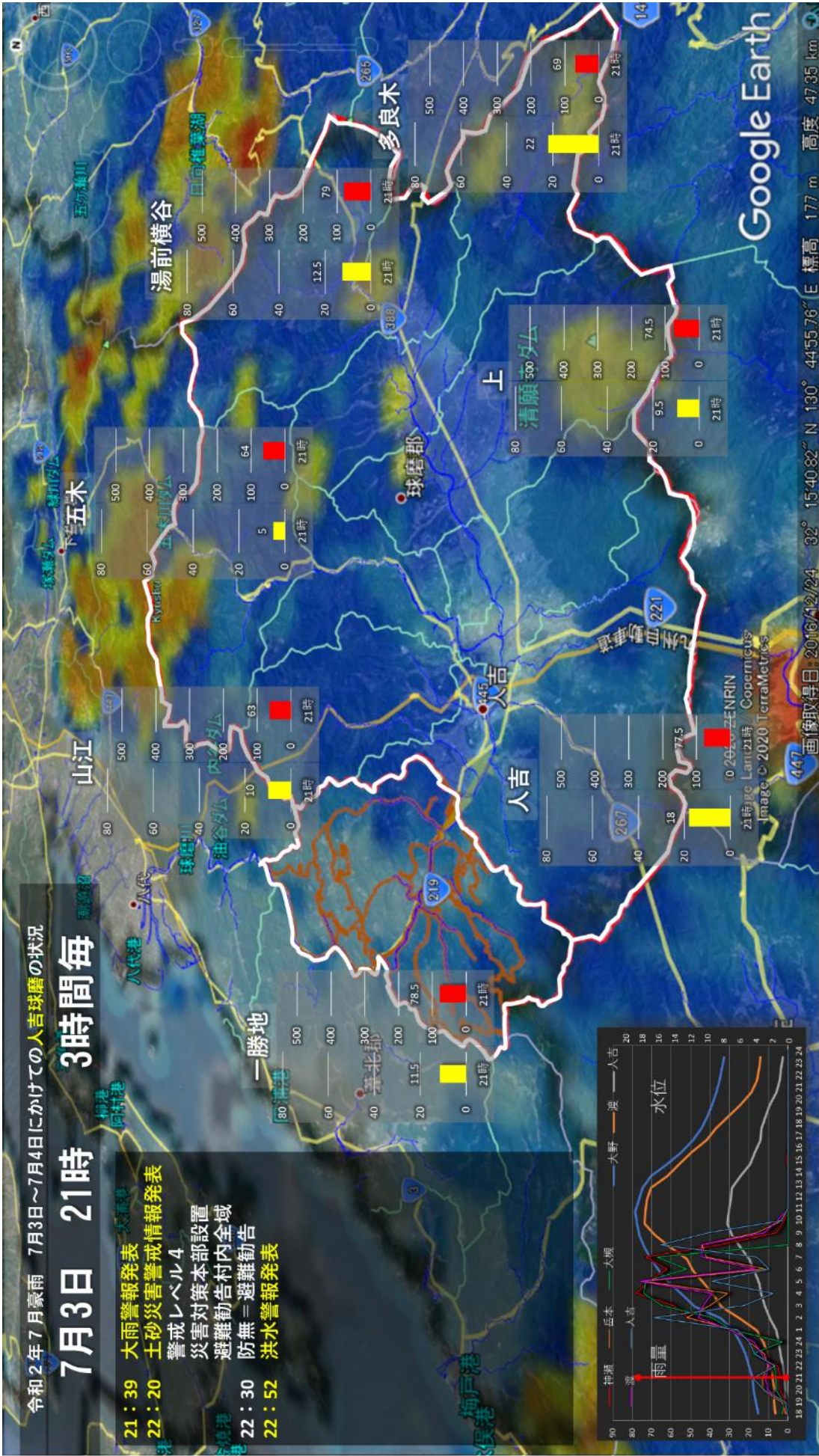

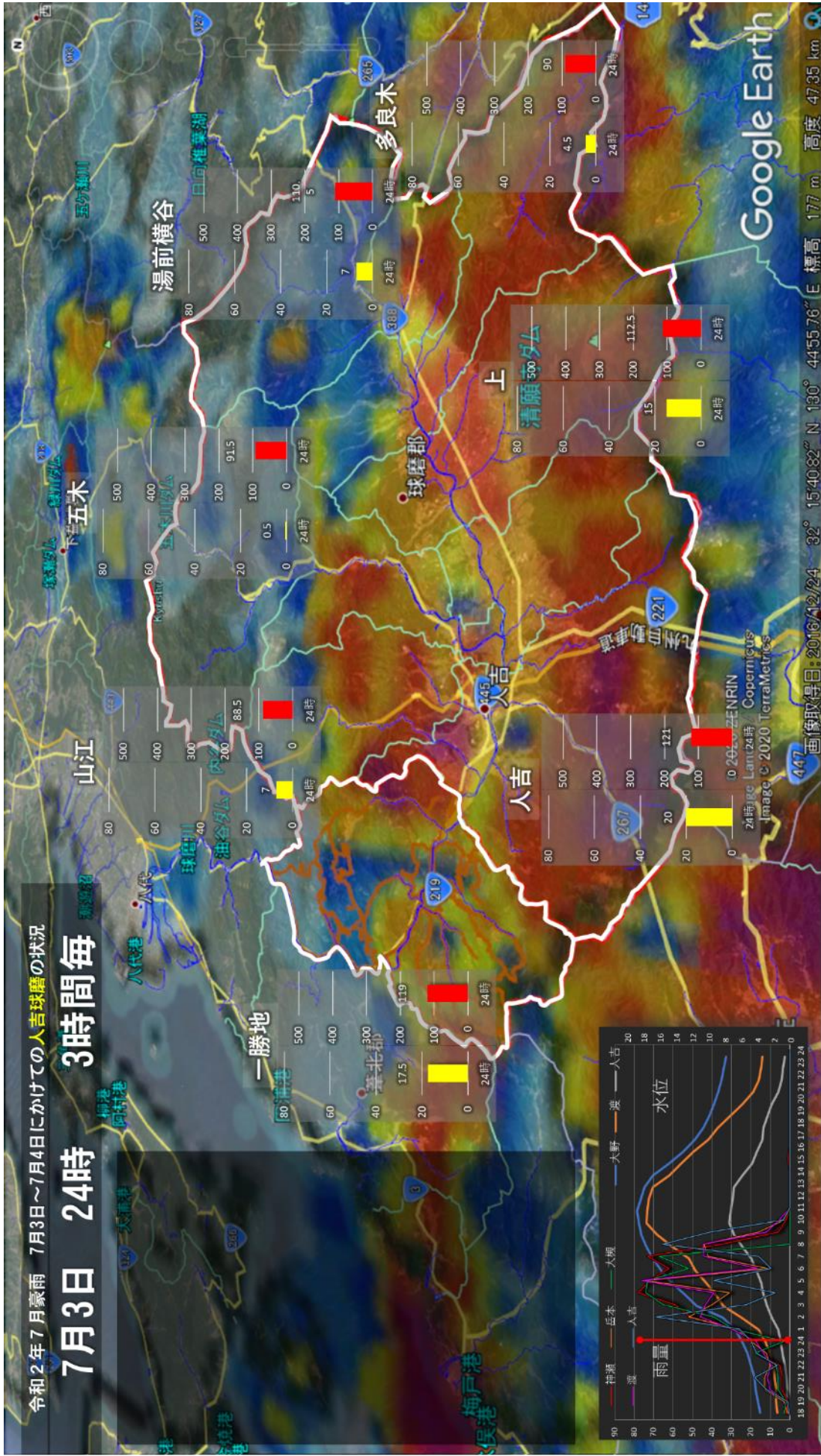

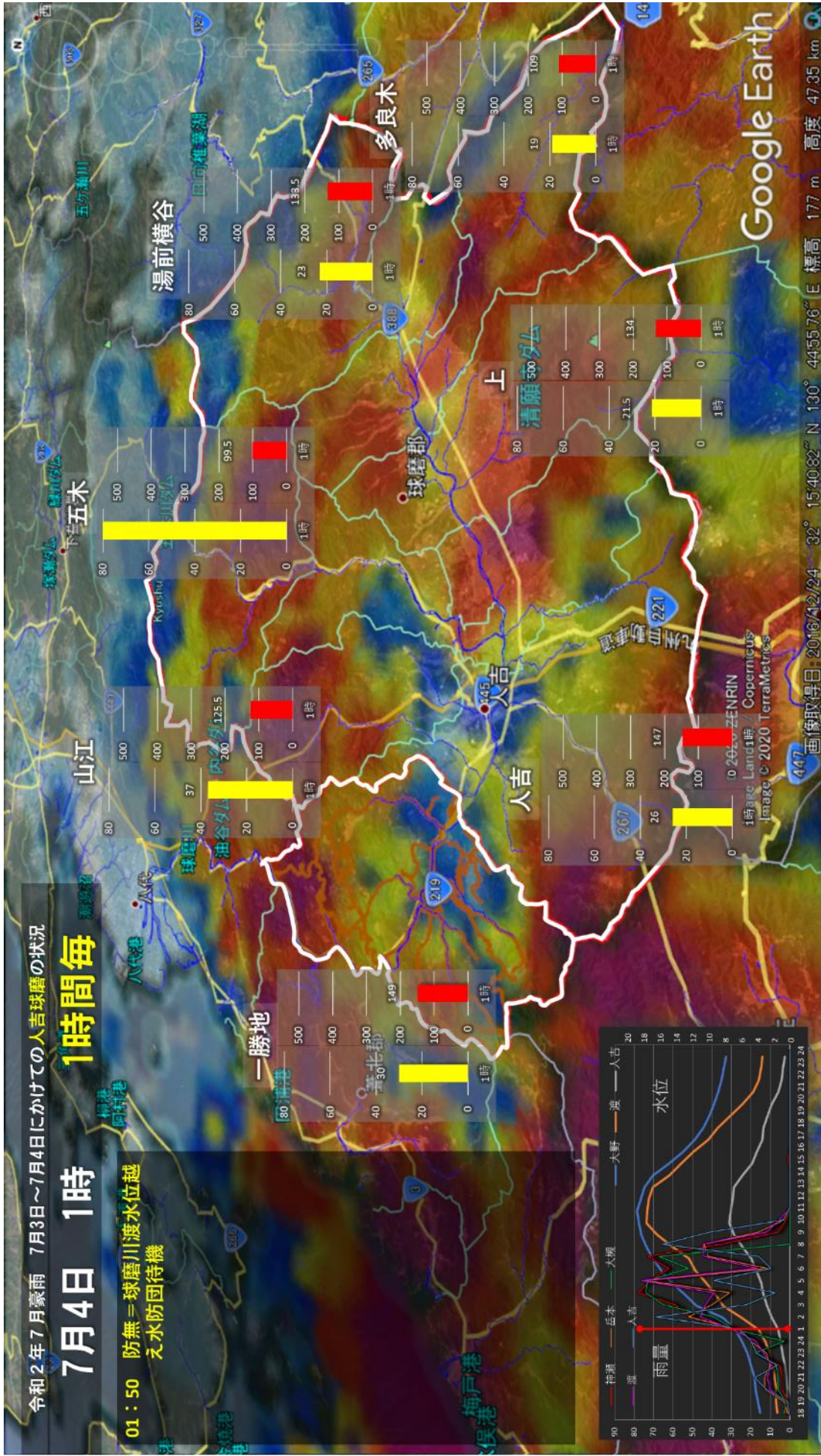

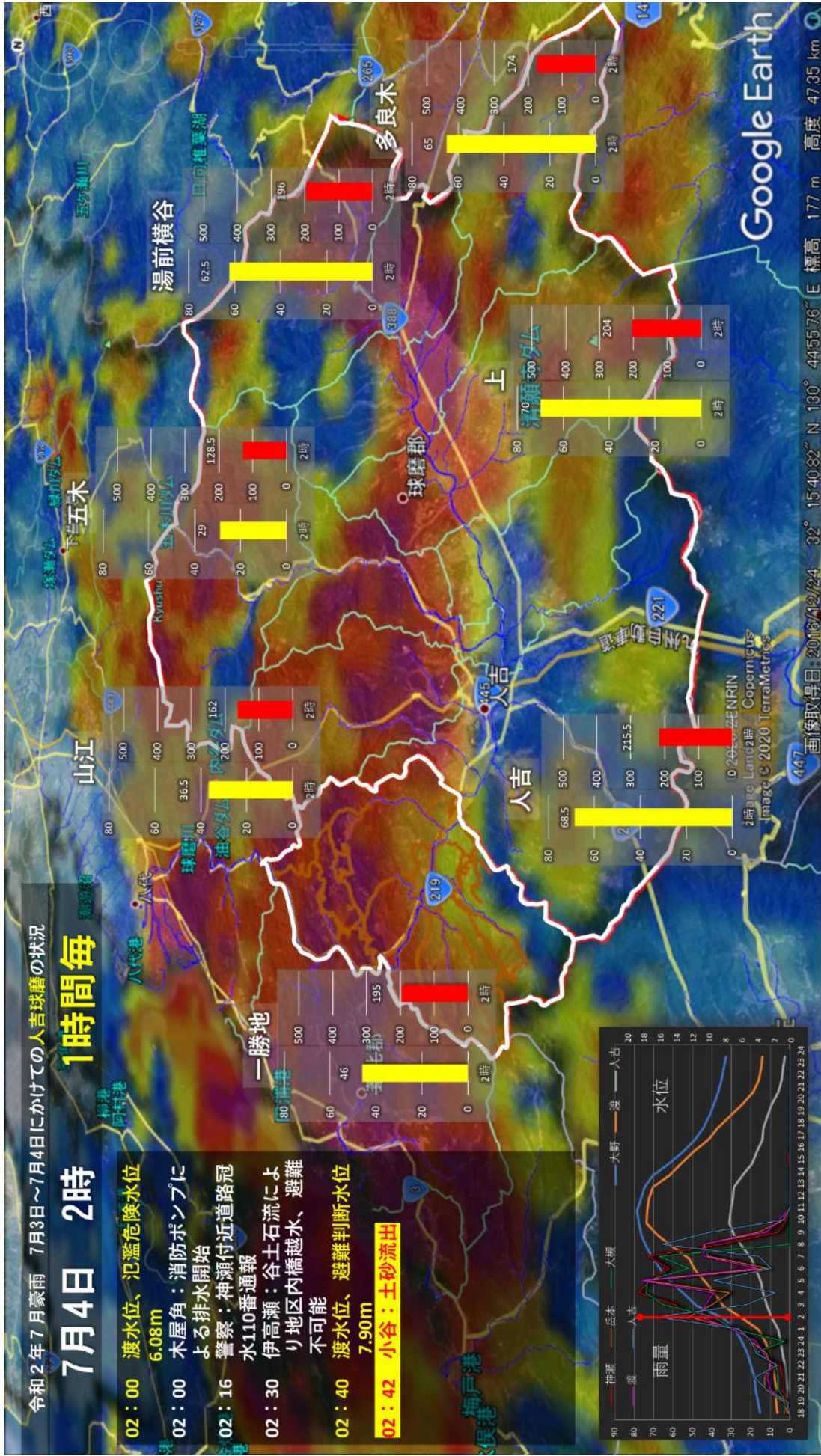

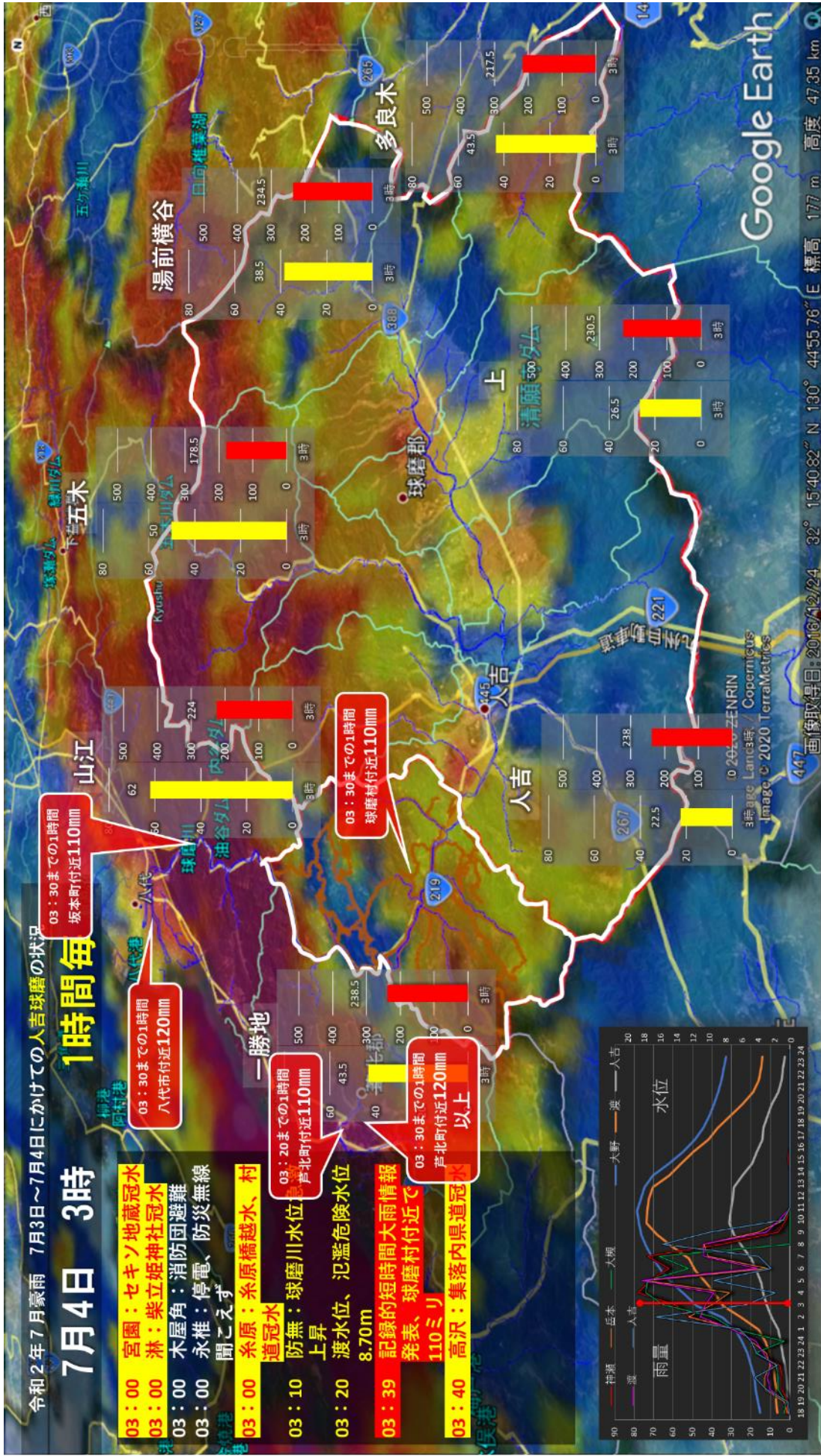

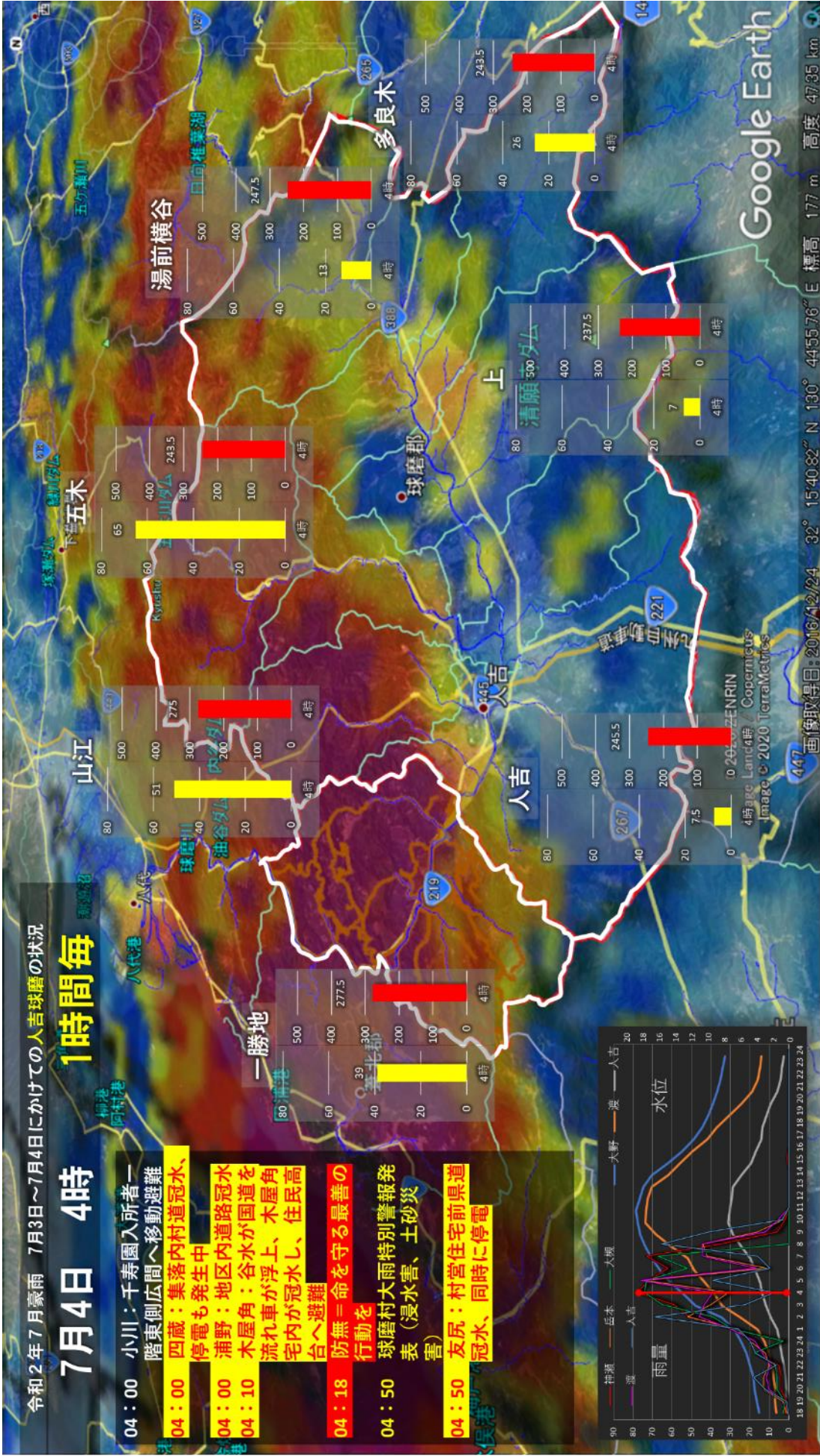

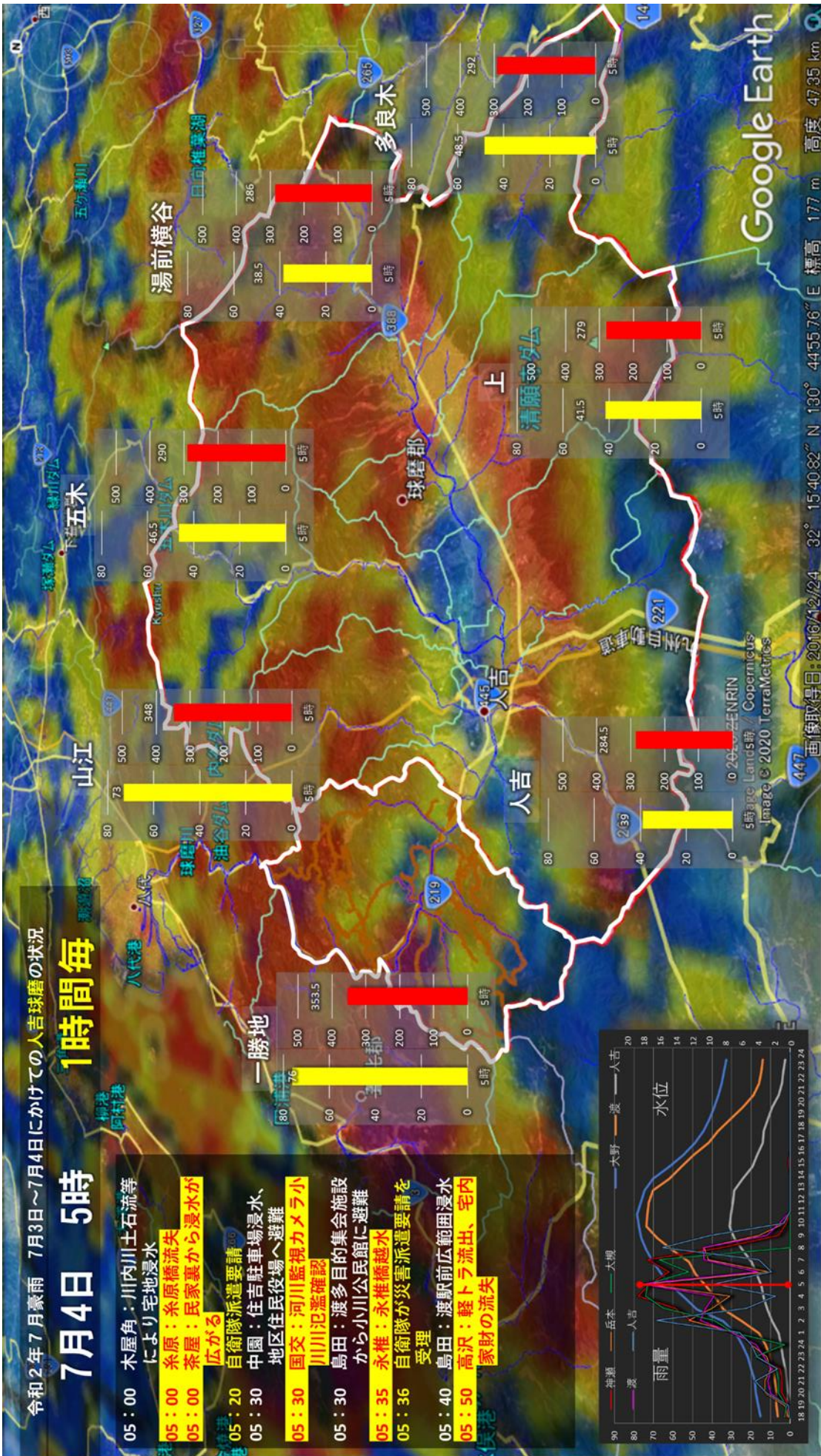

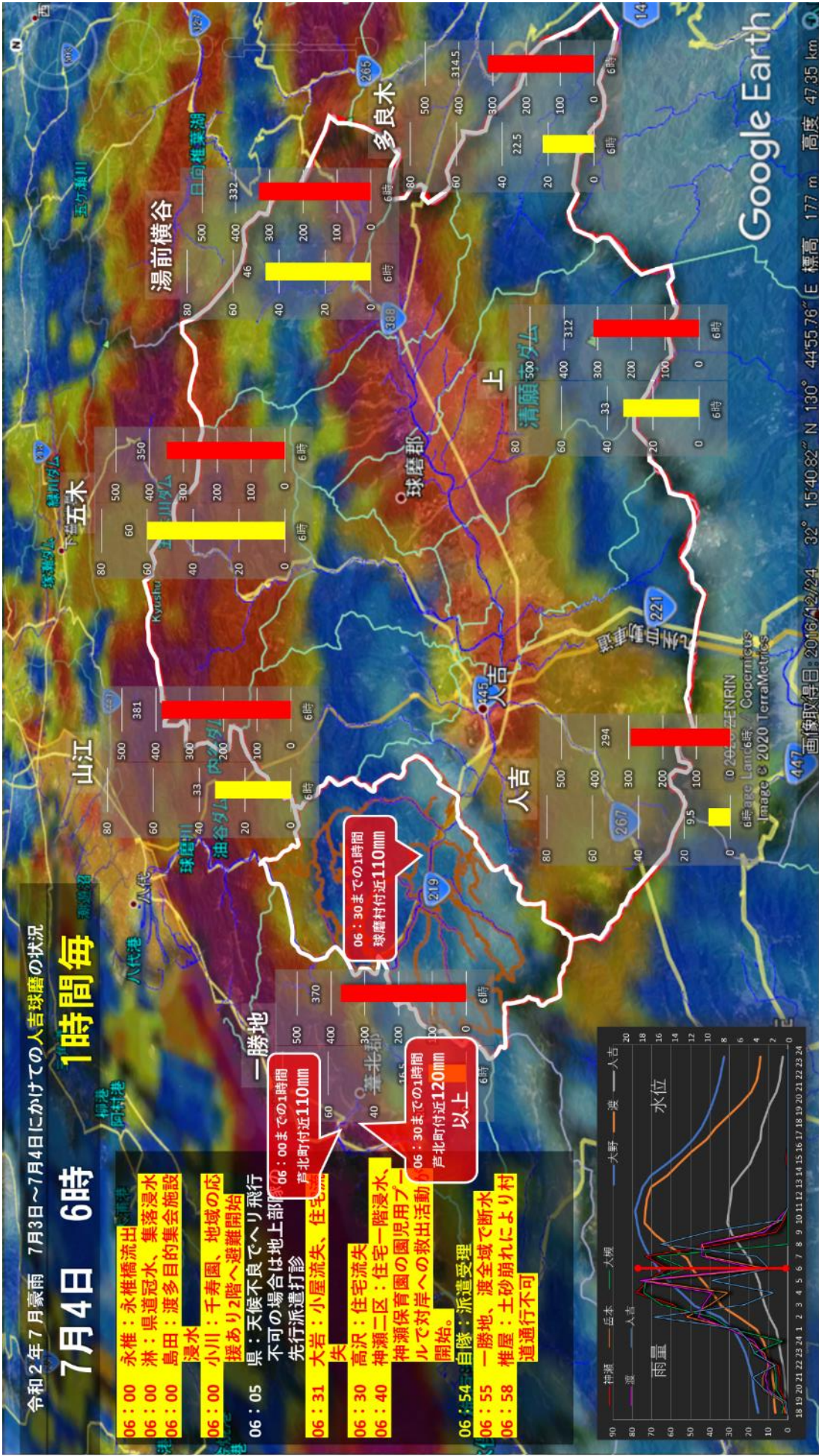

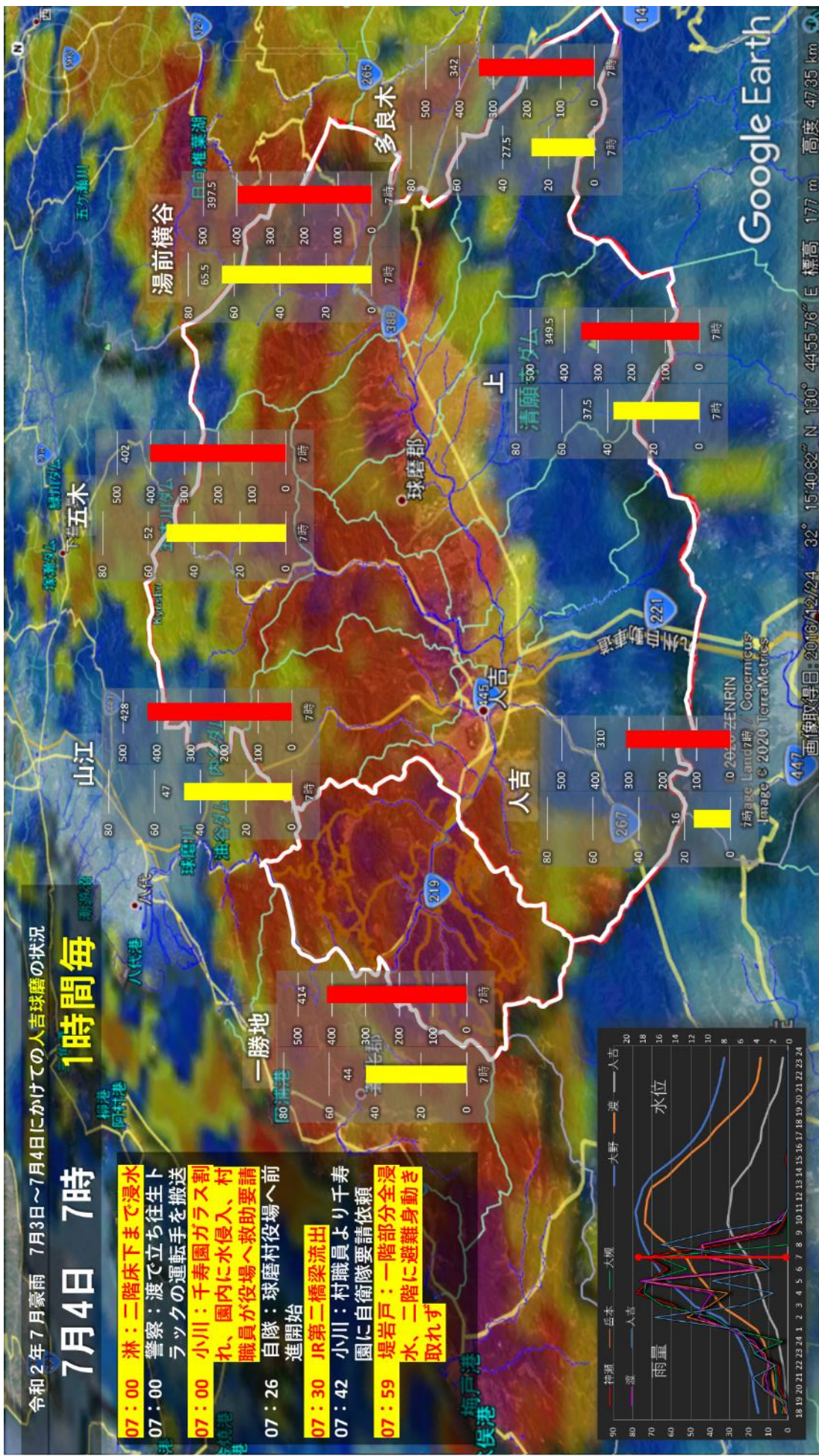

令和2年7月豪雨 7月3日～7月4日にかけての人吉球磨の状況

7月4日 9時 1時間毎

- 09:00 防無：市房ダム緊急放流見合わせ放送
- 09:40 役場：球磨橋越水確認、役場第二駐車場冠水
- 09:50 人吉：最大水位
- 09:50 舟戸：国道冠水
- 09:53 縄口：集落浸水、2階に人が残っている。
- 09:56 淋：孤立状態、それぞれ自宅2階に避難
- 09:56 島田：屋根に避難している人がいる
- 09:57 茶屋：数軒屋根に上っている人がいる

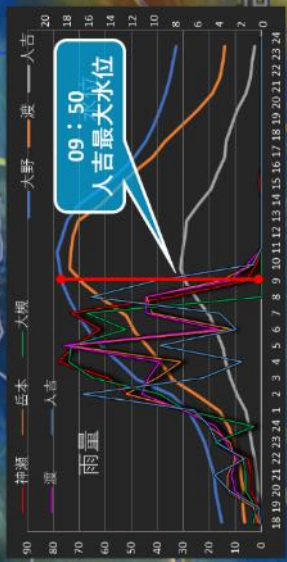
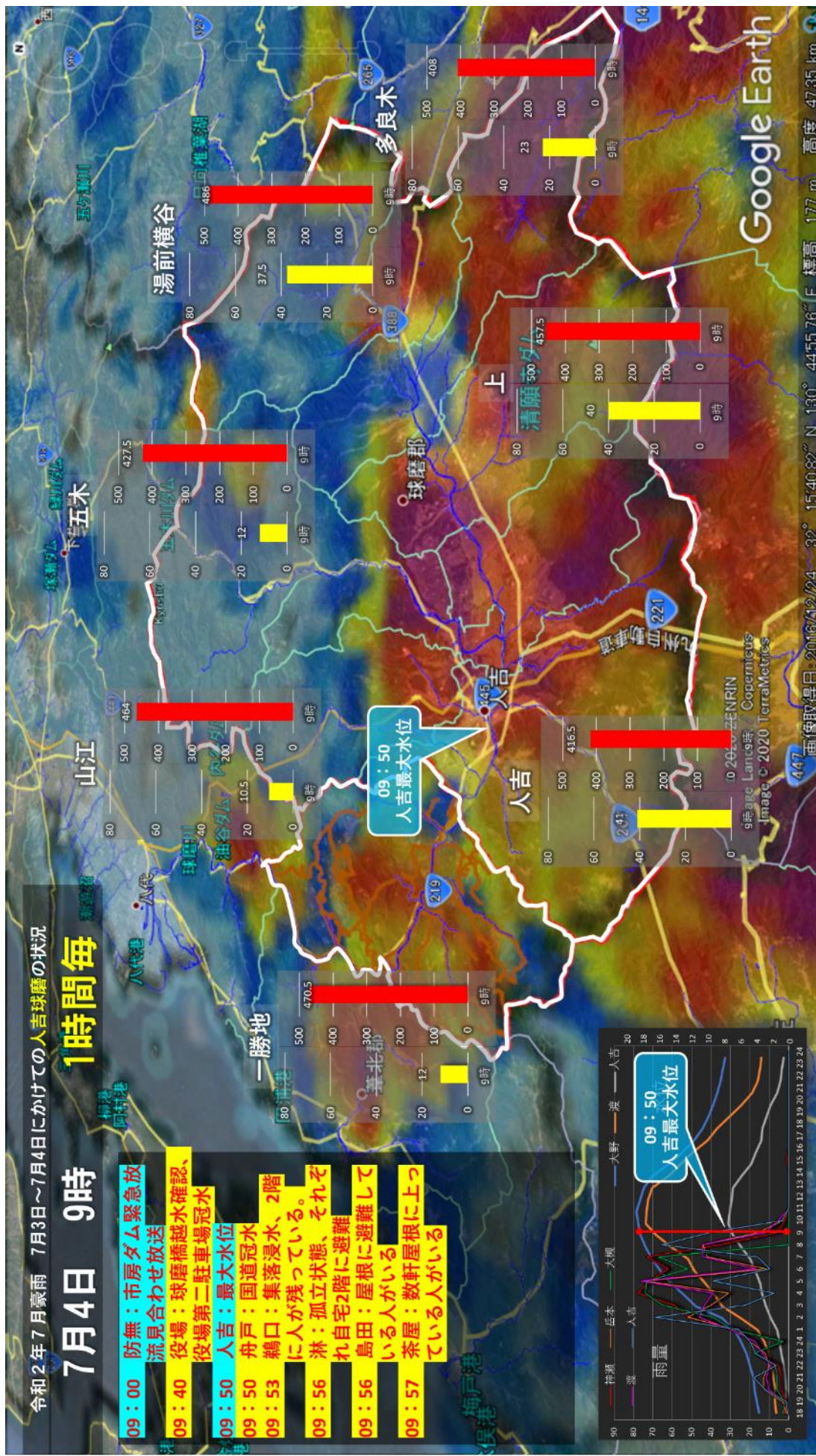





令和2年7月豪雨 7月3日～7月4日にかけての人吉球磨の状況

7月4日 11時

1時間毎

11:00 神一：大岩石油事務所

流出

11:20 大野：最大水位

11:30 神瀨：地域全冠水、最大水位と思われる。

11:30 自隊：【空】新田原救難隊球磨村に向けて離陸

11:30 伊高瀬：国道全冠水、最大水位

11:50 大雨警報に切替

11:30 神瀨最大水位

11:20 大野最大水位

